

## Terreno Urbano (Ref.: R4779085)

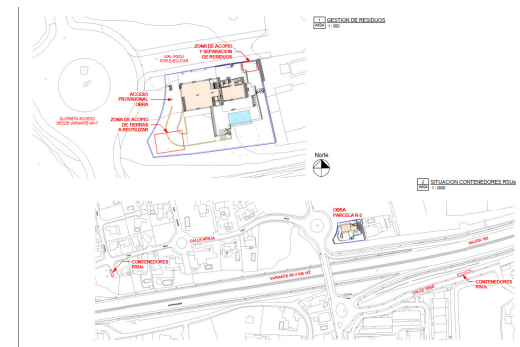
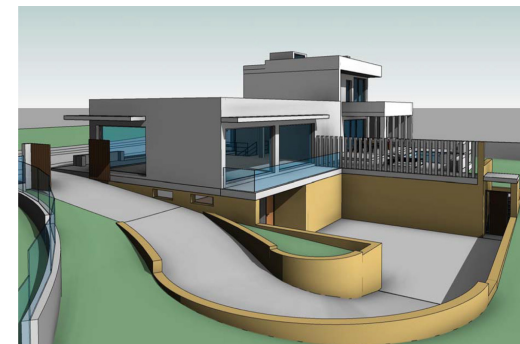
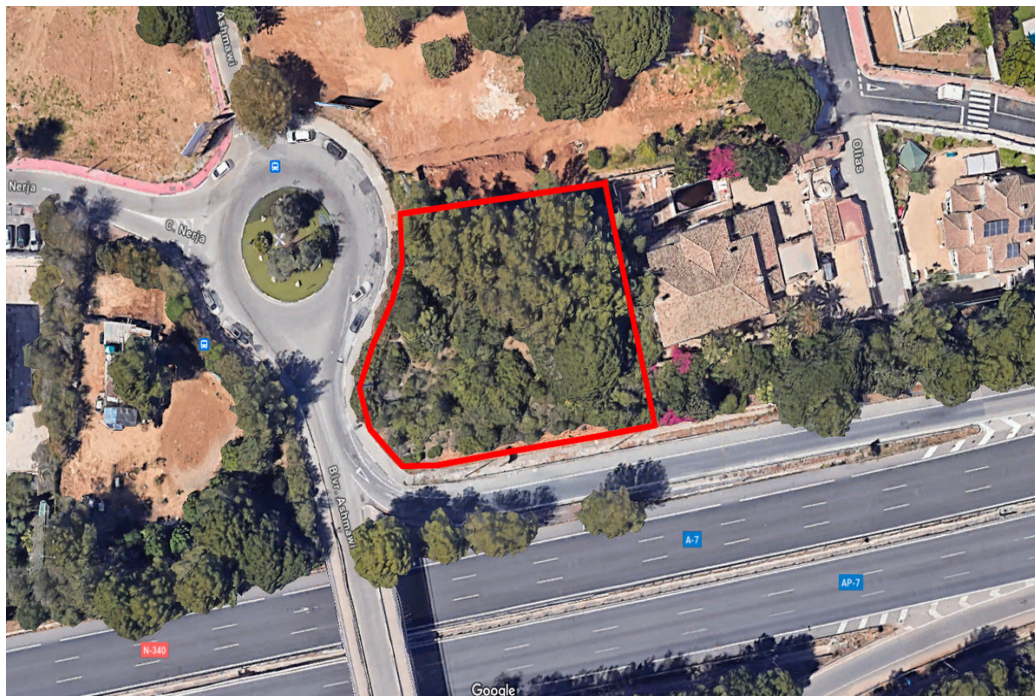

Dormitorios Bedrooms	0	Baños Bathrooms	0	Plot m <sup>2</sup> Terreno	1080	Built m <sup>2</sup> m <sup>2</sup> Construidos	0	Terrace m <sup>2</sup> m <sup>2</sup> Terraza	0	IBI year	1,421€ / year
										Community	0€ / year
										Garbage tax	0€ / year

Marbella

675.000€

Presentamos una parcela residencial excepcional de 1.080 metros cuadrados ubicada en Nagüeles, una de las áreas más prestigiosas y exclusivas de Marbella. Esta magnífica parcela ofrece una oportunidad única para construir la propiedad de sus sueños. Situada en la Milla de Oro de Marbella, Nagüeles es conocida por su exclusividad y proximidad a servicios de lujo como campos de golf, clubes de playa y restaurantes gourmet. Además, está a solo unos minutos en coche del centro de Marbella y Puerto Banús, donde se puede disfrutar de tiendas de alta gama, una vibrante vida nocturna y playas espectaculares. Rodeada de naturaleza y jardines exuberantes, la parcela ofrece un entorno tranquilo y privado, ideal para un estilo de vida lujoso. Si estaba buscando una parcela de primera en la mejor ubicación, sepa que esta es también la mejor valorada en el mercado actualmente. La gran superficie de la parcela permite la construcción de una residencia personalizada que refleje su estilo y necesidades, lo que la convierte en una excelente inversión a largo plazo. Con el desarrollo continuo y la demanda en Nagüeles, esta parcela representa una excelente oportunidad. Cerca de colegios internacionales, centros de salud y servicios de primer nivel, este vecindario está compuesto por villas de lujo, lo que garantiza un entorno seguro y prestigioso. Nagüeles es uno de los barrios más exclusivos de Marbella, situado en las laderas de la montaña de La Concha, conocido por ...